

**es WIDE**

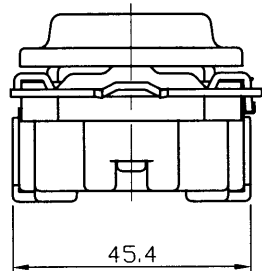

※ 壁の穴あけ寸法

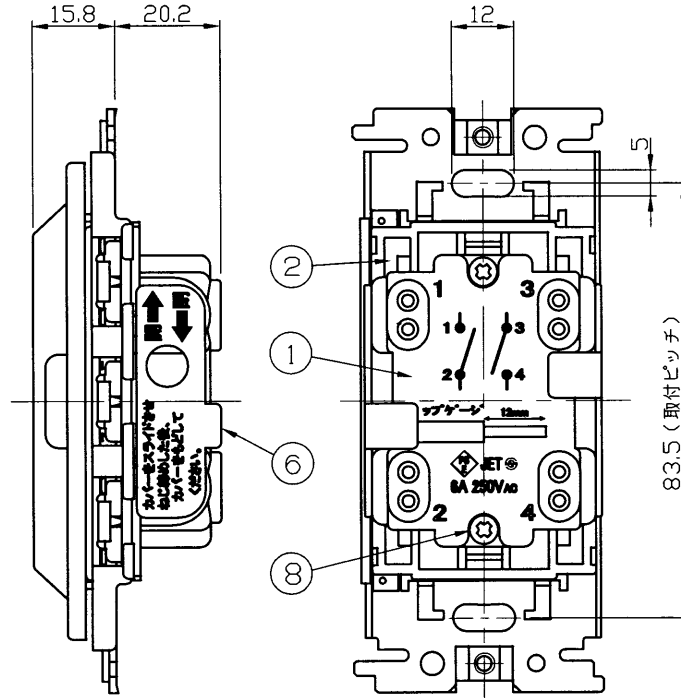
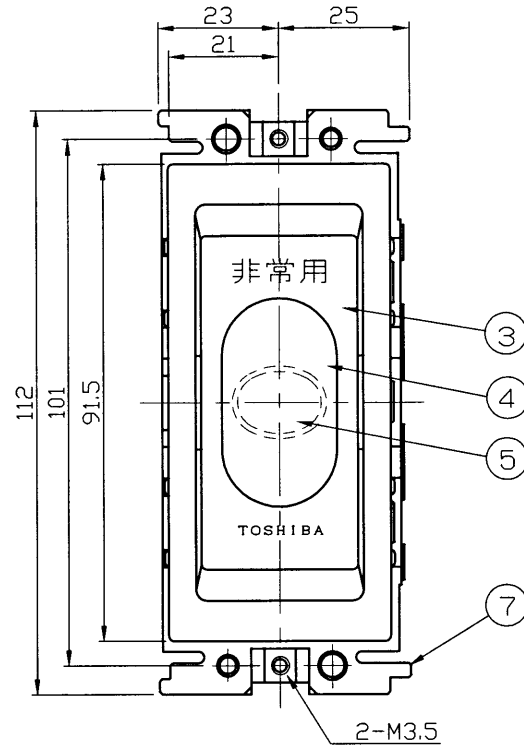
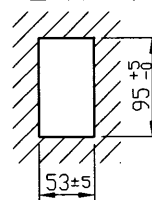

部番	部 品 名	個数	材 質	摘 要
1	本体	1	ユリア	白色
2	カバー	1	ABS	ニューホワイト
3	着脱カバー	1	ABS	ニューホワイト
4	スライドカバー	1	ポリカーボネート	赤色(透明)
5	ボタン	1	ナイロン	
6	端子カバー	2	ABS	緑
7	サポート	1	鋼板	NWD4303
8	止ネジ	2	鋼線	M3×16 Znメッキ
—	端子ネジ	4	黄銅	M4

定格電圧・電流	250V・6A																				
適合規格	電気用品安全法																				
極数	2(両切り)																				
端子構造	E G 端子																				
適合電線	単線 φ0.8~φ2 より線 0.5mm <sup>2</sup> ~2.0mm <sup>2</sup>																				
適応はさみ金具	<table border="0"> <tr> <td>平形パネル押え金具</td> <td>[</td> <td>NDG4361</td> <td>]</td> </tr> <tr> <td></td> <td></td> <td>NDG4363</td> <td></td> </tr> <tr> <td></td> <td></td> <td>NDG4364</td> <td></td> </tr> <tr> <td>パネル押え金具</td> <td>[</td> <td>NDG4322</td> <td>]</td> </tr> <tr> <td></td> <td></td> <td>NDG4332</td> <td></td> </tr> </table>	平形パネル押え金具	[	NDG4361	]			NDG4363				NDG4364		パネル押え金具	[	NDG4322	]			NDG4332	
平形パネル押え金具	[	NDG4361	]																		
		NDG4363																			
		NDG4364																			
パネル押え金具	[	NDG4322	]																		
		NDG4332																			
図記号																					

**⚠ 警告 発熱、焼損、火災の原因になります。**

- 結線は適合電線の被ふくをゲージ12mm(10~14mm)に合わせてむき、確実に奥まで差し込みネジを締め付けてください。
- 定格電圧、定格電流を超えて、施工・ご使用しないでください。
- 水のかかる場所、油などの付着しやすい場所、低温、高温、多湿の場所、粉塵、アンモニアガスなど腐食性ガスのある場所には取り付けしないでください。

	寸法(幅×奥行×高)	詰数(個)	質量(g)
個 装	ビニール袋入	1	107
内 装 箱	115×236×38	5	560
外 装 箱	205×245×255	50	6,170

承認 APPROVED BY	担当 CHARGE BY	名 称 TITLE
安本	益子	東芝配線器具 (ニューホワイト) 非常用押ボタン (両切)
TOSHIBA 東芝ライテック株式会社 TOSHIBA LIGHTING & TECHNOLOGY CORP.		形 名 MODEL NO. NWD1612(WW)
		図面番号 DRAWING NO. AA2007-01779-01
		第三角法 3RD ANGLE PROJECTION
		尺度 SCALE 単位 UNITS mm