TOSHIBA （2013, 10, 009） 2016, 09, 009

部番	部品名	個数	材質	摘要
1	ホルダ	1	STK(炭素鋼管) t3,2	ø89,1, 塗装
2	アーム	2	STK(炭素鋼管) t3,2	ø60,5, 塗装
3	固定ねじ	6	SUS(ｽﾃﾝﾚｽ鋼)	M8X16(六角ボルト)頭部塗装

仕上げ：アクリル樹脂焼き付け塗装
塗装色：ライトグレー

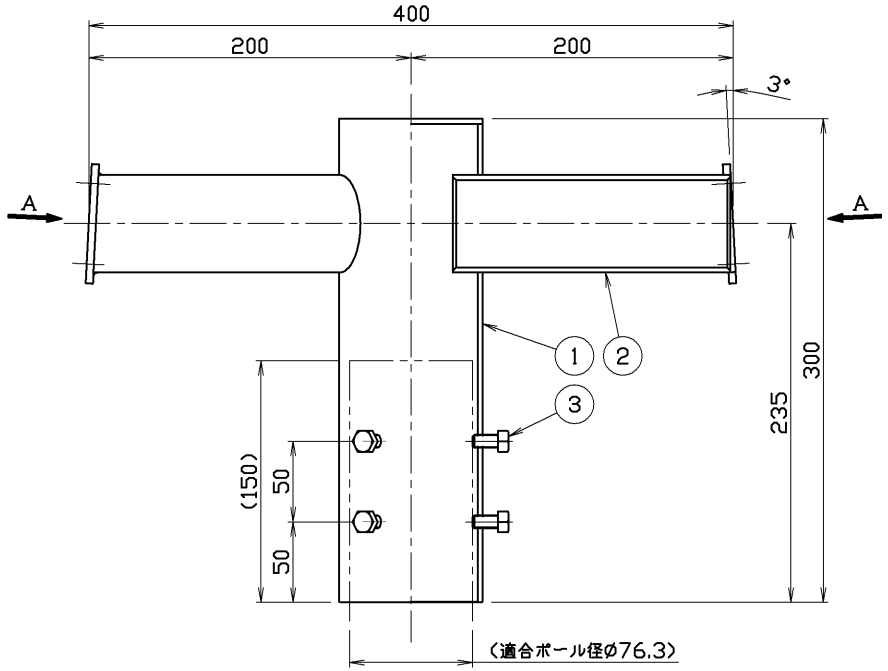

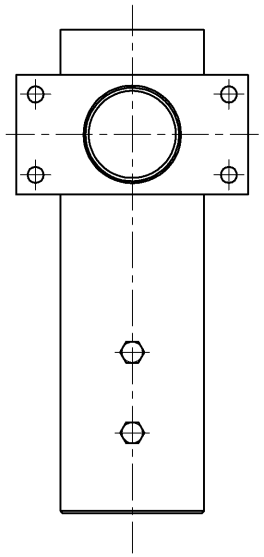

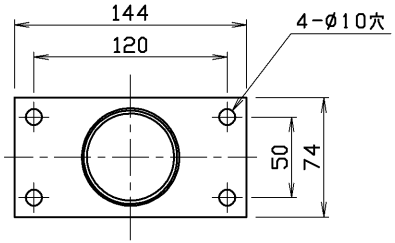

A矢視図

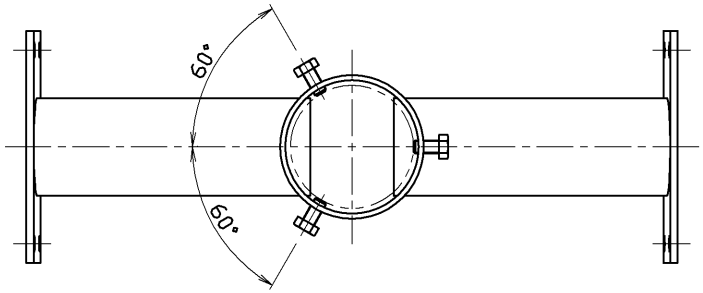

安全上のご注意

⚠ 警告

1. 次の場所では使用できません。
   - 海上や臨海部などの重塩害地
   - めっき工場,温泉浴室など腐食性ガス,蒸気,油体にさらされる場所
   - プールや浴室などの高湿雰囲気内
   - 器具に積雪（新雪）1mに相当する雪の積もる恐れのある場所
   - 風速60m/秒を超える強風の吹く恐れのある場所
   - 激しい振動、衝撃の加わる場所、橋脚上などの常時振動のある場所
2. この器具は必ず適合の器具、ポールと組み合せて使用してください。
3. アーム固定ねじは確実に締め付けてください。落下の原因となります。

電圧(V)	適合ランプ	質量(kg)	形名	JAT-20020(H)
—	—	3,9	品名	ジョインターアーム
承認	担当		図番	AA2013-01387-03
鈴木	渡辺		東芝ライテック株式会社	
単位 mm	第三角法			

日本国内専用（Use only in Japan）

＜生産完了 2017年08月02日＞